



# *FISCALIDAD* donativos

CAMBIOS AÑO 2024

# Personas físicas



SOLIDARIOS POR LA PAZ

**PRIMEROS  
250 EUR**

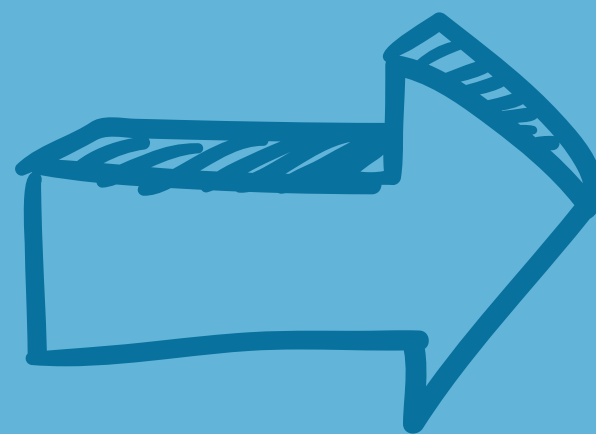

*80% desgravable*

**IMPORTE  
QUE  
EXCEDA  
DE 250**

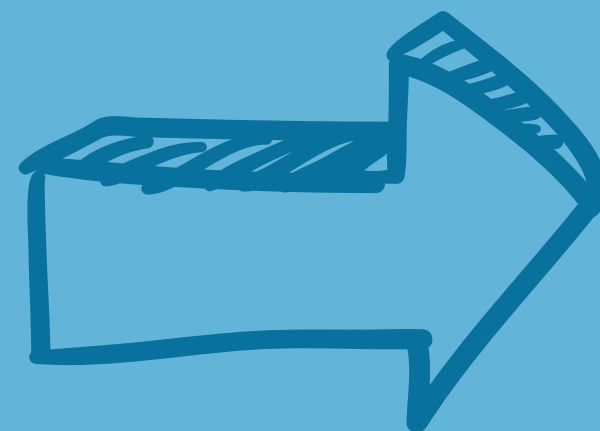

*40% desgravable*



45% desgravable en donaciones plurianuales (a la misma entidad en los dos periodos impositivos inmediatos anteriores)

(Límite de deducción, el 10% de la base imponible del periodo).



# Personas *jurídicas*

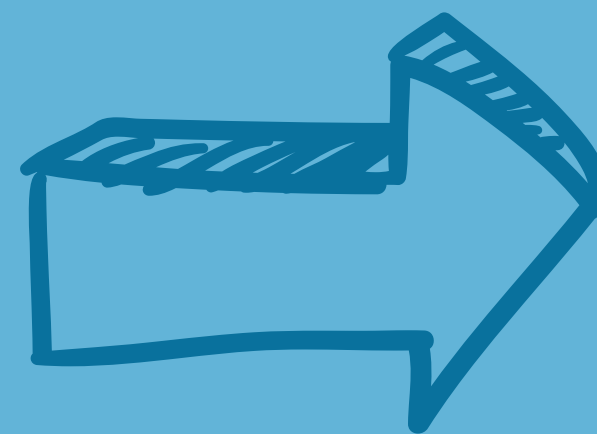

*40% desgravable*



50% desgravable en donaciones plurianuales (a la misma entidad en los dos periodos impositivos inmediatos anteriores)

(Límite de deducción, el 15% de la base imponible del periodo).



SOLIDARIOS POR LA PAZ

SOLIDARIOS  
POR LA  
PAZ  
KARITC

RECUERDA QUE PARA QUE PODAMOS INFORMAR A LA AGENCIA TRIBUTARIA DEL IMPORTE DE TUS CUOTAS Y DONATIVOS ES IMPRESCINDIBLE QUE NOS FACILITES TU NOMBRE COMPLETO, DNI O CIF Y DOMICILIO FISCAL.



[SECRETARIA@KARITSOLIDARIOS.ORG](mailto:SECRETARIA@KARITSOLIDARIOS.ORG)



**ÚLTIMAS MODIFICACIONES LEGALES ESTABLECIDAS  
POR EL R.D.L. 6/2023,  
DE 19 DE DICIEMBRE, LIBRO CUARTO,  
QUE MODIFICA LA LEY 49/2002, CON EFECTOS  
DESDE EL 1/01/2024.**

**¡GRACIAS POR COLABORAR CON KARIT!**



Con poco... **MUCHO**



SOLIDARIOS POR LA PAZ

SOLIDARIOS  
POR LA PAZ  
KARITC

**PUEDES HACERTE SOCIO EN:  
WWW.KARITSOLIDARIOS.ORG**

**O PUEDES ENVIAR TU DONATIVO MEDIANTE:**



**INGRESO O TRANSFERENCIA EN LA CUENTA:  
ES24 2100 2764 7113 0112 5494.**

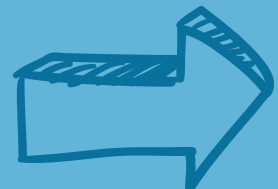

**BIZUM: OPCIÓN DONAR A ONG CÓDIGO 00612.**



**VISA: A TRAVÉS DE FORMULARIO WEB:  
KARITSOLIDARIOS.ORG**

*Gracias*